



Legende

- Landkreis Miltenberg
- Landesgrenze Bayern

Wassertiefe [m]

- 0,05 - 0,10
- 0,10 - 0,25
- 0,25 - 0,50
- 0,50 - 0,75
- 0,75 - 1,00
- 1,00 - 1,50
- 1,50 - 2,00
- >2,00

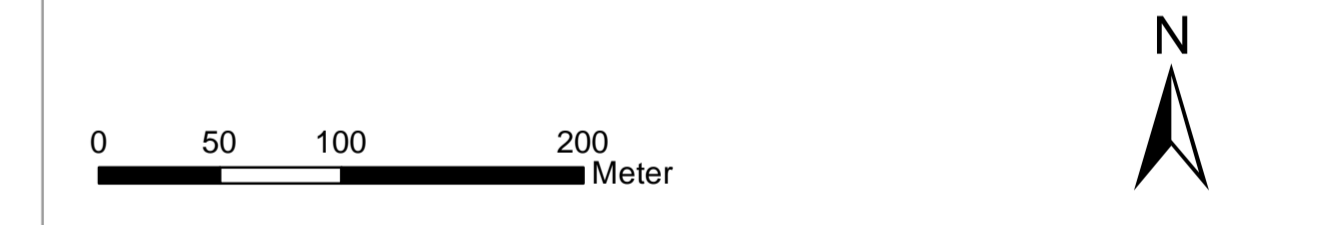

Anlage-Nr.:

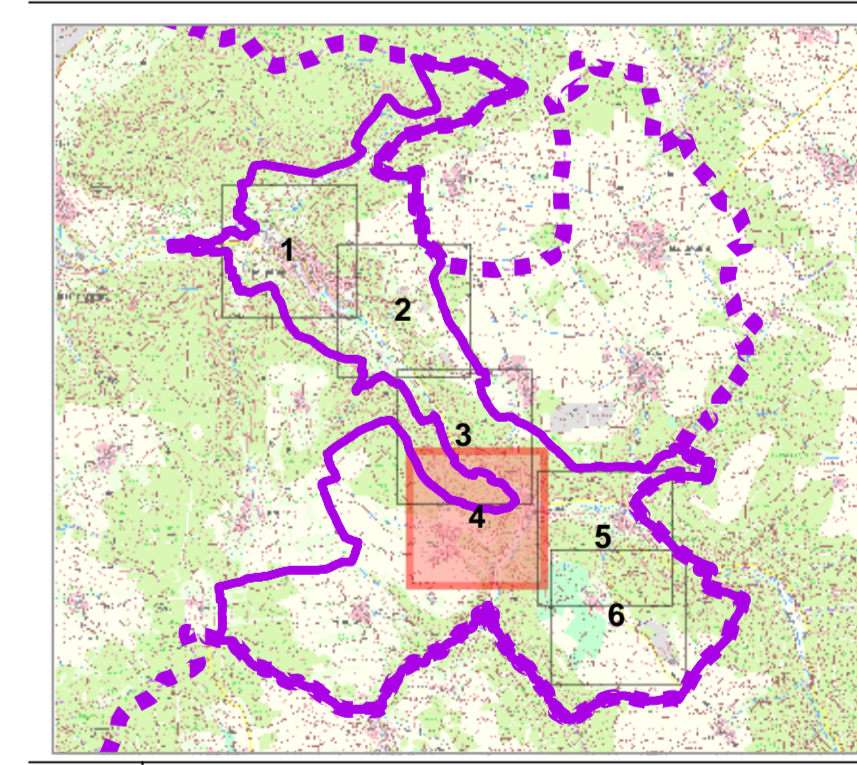

Index	Art der Änderung	Datum	Name

Auftraggeber:
Gemeinde Eichenbühl
 Hauptstraße 97
 63928 Eichenbühl

Planverfasser der Objektplanung:
OBERMEYER Turmstraße 70
 Infrastruktur 89231 Neu-Ulm
 Tel.: +49 731 97497-0 TTAM:YYYY
 Freigabe (Datum/Unterschrift)

Planinhalt:
Integrales Konzept zum kommunalen Sturzflut-Risikomanagement

Plausibilisierung Berechnungsmodell
Lageplan Wassertiefen Ereignis 29.05.2016
Niederschlagshöhe 54 mm in 120 min

Leistungsphase	Planbezeichnung	Status
STUDIE	LP_01- 4	

Gez.: JbA Bearb.: JbA Gepr.: LNa Bl.Gr.: 103 x 841 mm
 Erst.-Datum: 23.03.2026 Stand-Datum: 23.03.2026 Prüfdatum: 23.03.2026 Massstab: 1:2.500