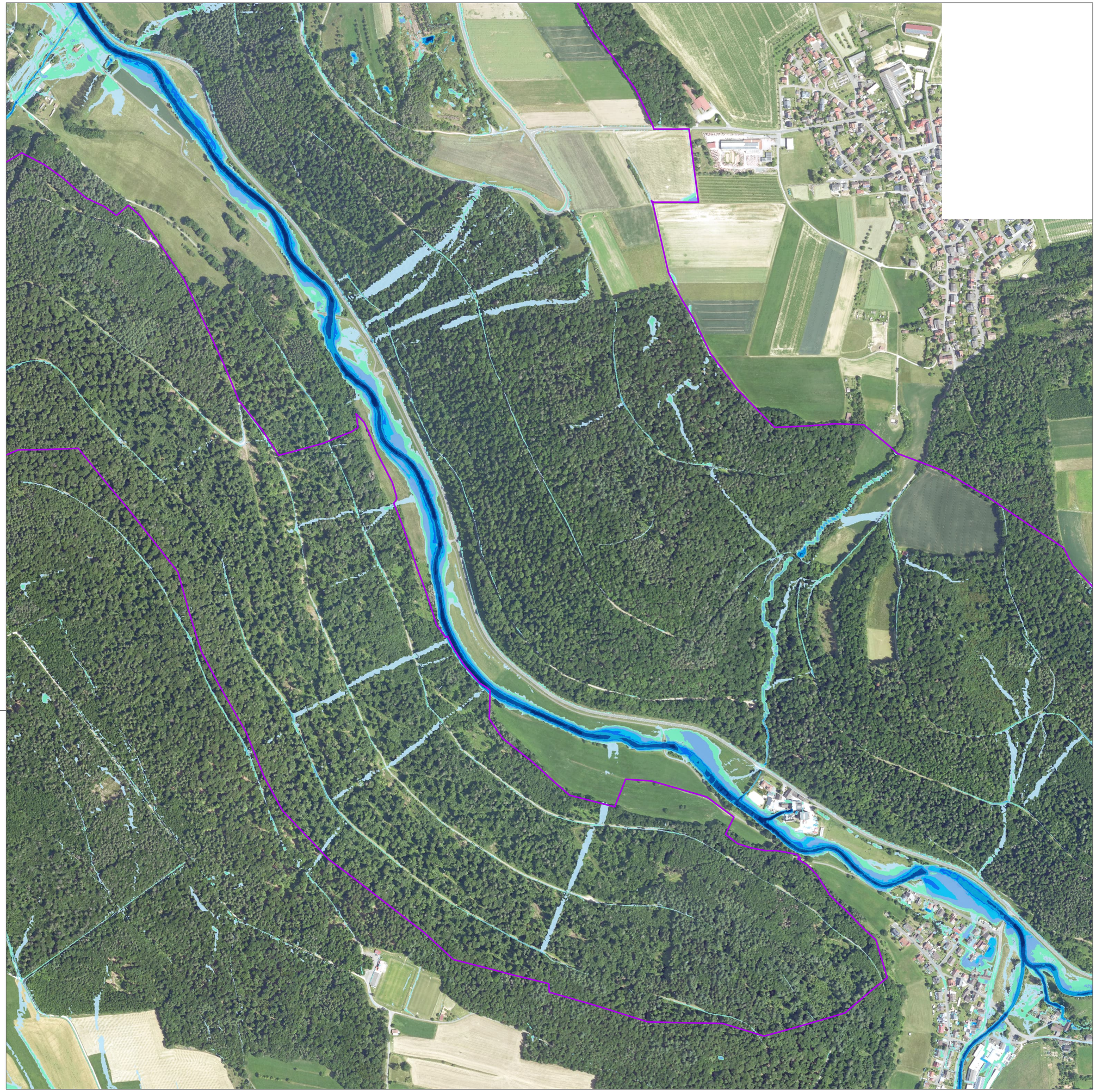

Legende

- Landkreis Miltenberg
- Landesgrenze Bayern

Wassertiefe [m]

- 0,05 - 0,10
- 0,10 - 0,25
- 0,25 - 0,50
- 0,50 - 0,75
- 0,75 - 1,00
- 1,00 - 1,50
- 1,50 - 2,00
- >2,00

0 50 100 200 Meter

N

Anlage-Nr.:

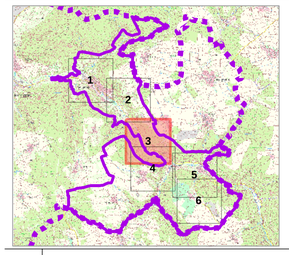

Index	Art der Änderung	Datum	Name

Auftraggeber

Gemeinde Eichenbühl
Hauptstraße 97
63928 Eichenbühl

Planverfasser der Objektplanung

OBERMEYER Infrastruktur
Turmstraße 70
89231 Neu-Ulm
Tel: +49 731 97497 - 0

TT.MM.YYYY
Freigabe (Datum/Unterschrift)

Planinhalt

Integrales Konzept zum kommunalen Sturzflut-Risikomanagement

Plausibilisierung Berechnungsmodell

Lageplan Wassertiefen Ereignis 29.03.2016
Niederschlagshöhe 54 mm in 120 min

Leistungsphase	Planbezeichnung	Status
STUDIE	LP_01- 3	

Gez.: JbA Bearb.: JbA Gepr.: LNa Bl.Gr.:103 x 841 mm

Erst.-Datum: 23.03.2026 Stand-Datum: 23.03.2026 Prüfdatum: 23.03.2026 Massstab: 1:2.500

Plan-ID 30108 . 000 . 000 0 . WE . 99 . LP . P . 003 . 00

Projekt-Nummer Hauptbauleitbereich/Unterabschn. Art der Anlage Laufende Nummer Index