

**Legende**

- Landkreis Miltenberg
  - Landesgrenze Bayern
- Wassertiefe [m]**
- 0,05 - 0,10
  - 0,10 - 0,25
  - 0,25 - 0,50
  - 0,50 - 0,75
  - 0,75 - 1,00
  - 1,00 - 1,50
  - 1,50 - 2,00
  - >2,00

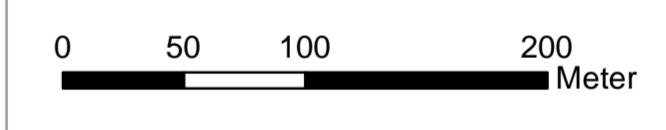

Anlage-Nr.:

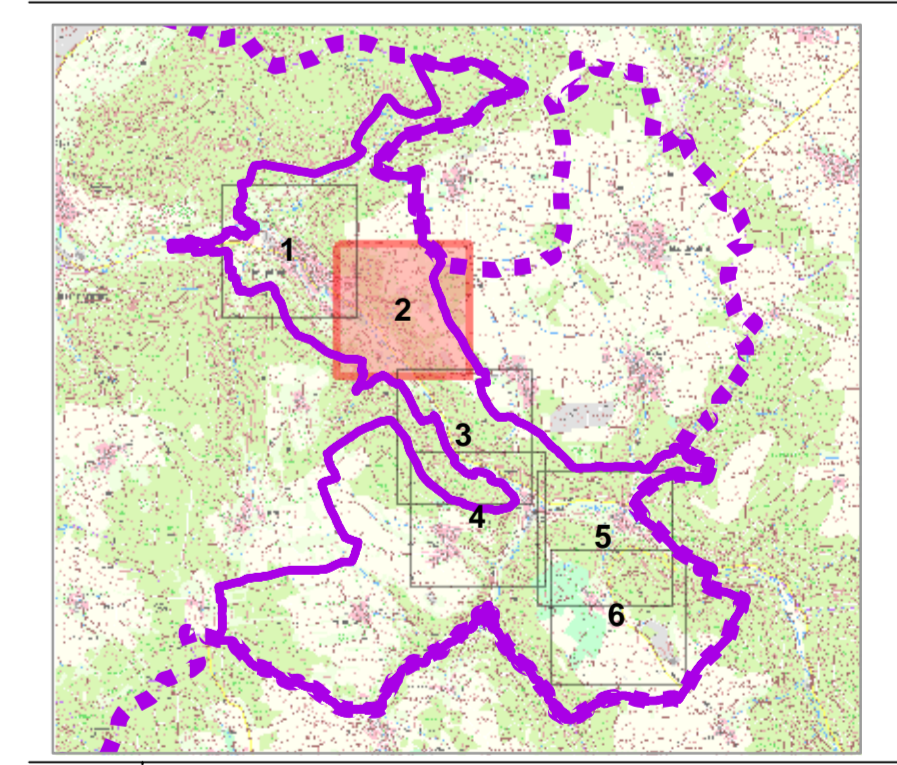

Index	Art der Änderung	Datum	Name

Auftraggeber:  
**Gemeinde Eichenbühl**  
 Hauptstraße 97  
 63928 Eichenbühl

Planverfasser der Objektplanung:  
**OBERMEYER**      Turmstraße 70  
 Infrastruktur      89231 Neu-Ulm  
 Tel.: +49 731 97497-0      TTAM:YYYY  
    Freigabe (Datum/Unterschrift)

Planinhalt:  
**Integrales Konzept zum kommunalen Sturzflut-Risikomanagement**

**Plausibilisierung Berechnungsmodell**  
**Lageplan Wassertiefen Ereignis 29.05.2016**  
**Niederschlagshöhe 54 mm in 120 min**

Leistungsphase	Planbezeichnung	Status
STUDIE	LP_01- 2	

Gez.: JbA      Bearb.: JbA      Gepr.: LNa      Bl.Gr.: 103 x 841 mm  
 Erst.-Datum: 23.03.2026      Stand-Datum: 23.03.2026      Prüfdatum: 23.03.2026      Massstab: 1:2.500