

### Legende

- Landkreis Miltenberg
- Landesgrenze Bayern

**Wassertiefe [m]**

- 0,05 - 0,10
- 0,10 - 0,25
- 0,25 - 0,50
- 0,50 - 0,75
- 0,75 - 1,00
- 1,00 - 1,50
- 1,50 - 2,00
- >2,00

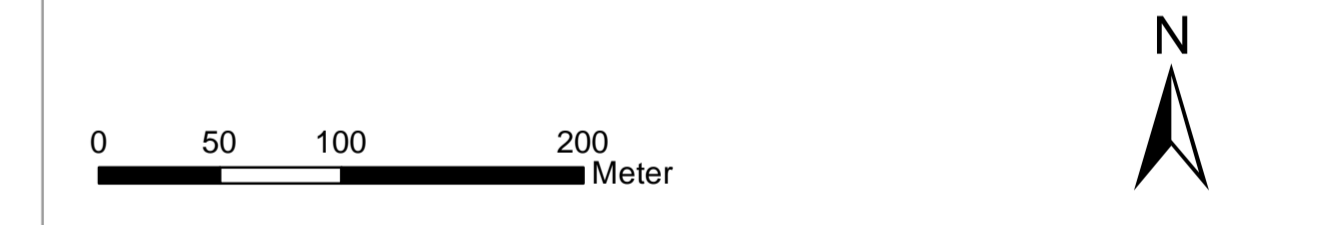

Anlage-Nr.:

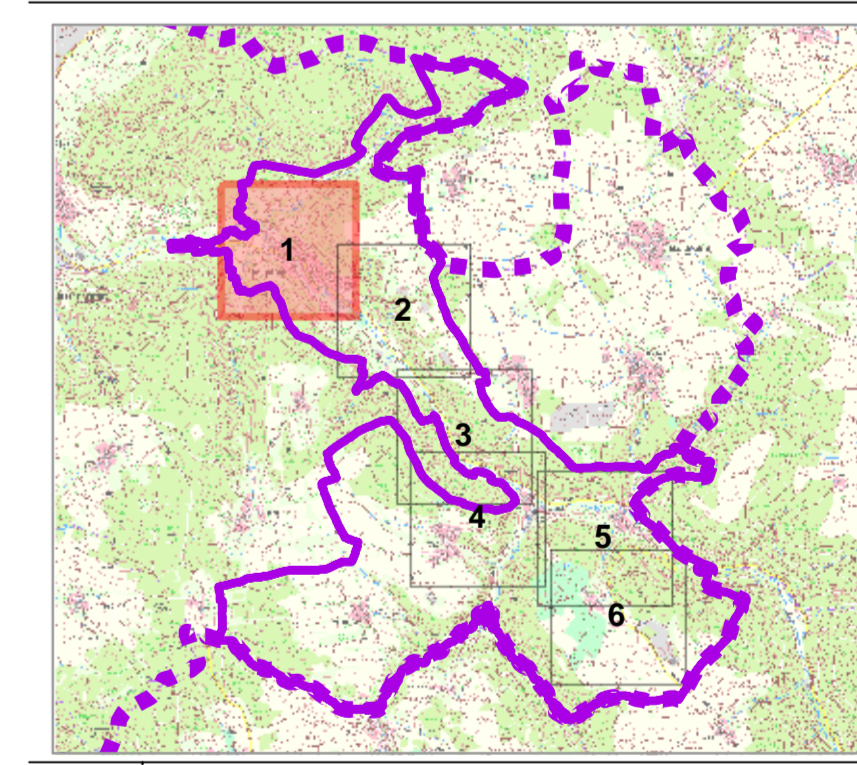

| Index | Art der Änderung | Datum | Name |
|-------|------------------|-------|------|
|       |                  |       |      |

Auftraggeber:  
**Gemeinde Eichenbühl**  
 Hauptstraße 97  
 63928 Eichenbühl

Planverfasser der Objektplanung:  
**OBERMEYER** Infrastruktur  
 Turmstraße 70  
 89231 Neu-Ulm  
 Tel.: +49 731 97497-0  
 TTAM:YYYY  
 Freigabe (Datum/Unterschrift)

Planinhalt:  
**Integrales Konzept zum kommunalen Sturzflut-Risikomanagement**

**Plausibilisierung Berechnungsmodell**  
**Lageplan Wassertiefen Ereignis 29.05.2016**  
**Niederschlagshöhe 54 mm in 120 min**

| Leistungsphase | Planbezeichnung | Status |
|----------------|-----------------|--------|
| STUDIE         | LP_01- 1        |        |

Gez.: JbA      Bearb.: JbA      Gepr.: LNa      Bl.Gr.: 103 x 841 mm  
 Erst.-Datum: 23.03.2026      Stand-Datum: 23.03.2026      Prüfdatum: 23.03.2026      Massstab: 1:2.500